

adTENT AIR PREMIUM 6x6 ROOF + 4 DOOR

DPI Resolutie: 120 ppi - schaal 1:1

Bestandsformaat: PDF

Kleur: CMYK - Coated FOGRA39

- plat bestand (geen lagen)
- geen drukkersmarkeringen
- geen overdruk
- geen afloopgebied

- verander de grootte van de template niet

- converteer lettertypen naar letteromtrekken
- voorgestelde zwarte kleurparameters voor achtergrondverlichting: C40 M40 Y20 K100

Verwijder de rode en blauwe lijnen voordat u de bestanden opslaat. Als u de lijn aan laat staan, wordt deze afgedrukt als een ontwerpelement! Om de advertentie correct weer te geven, moeten alle belangrijke elementen zich binnen het beschermende gebied bevinden dat is gemarkeerd met een **rode lijn**. Achtergrond en afbeeldingen moeten het gehele afdrukbare gebied vullen dat is gemarkeerd met een **blauwe lijn**. Als er geen vulling is tussen de rode en blauwe lijnen, verschijnt er een wit kader op de afdruk.

Download en werk aan de grafische ontwerp template op de volgende pagina van deze pdf. Als er meer dan één is, bereidt u de projecten voor in afzonderlijke bestanden.

Extra toelichting:

— Print gebied

— Beschermingsgebied
(plaats hierbinnen elementen die u ongesneden wilt hebben, zoals logo's of tekst). Vergeet niet om alle lijnen uit het project te verwijderen.

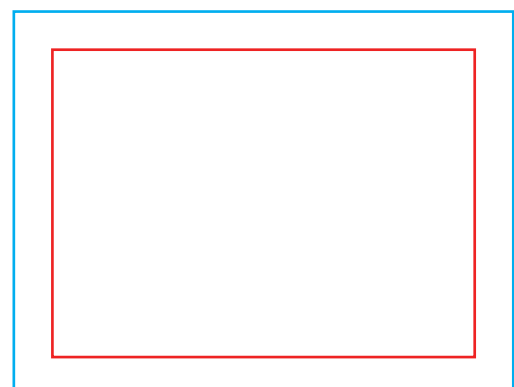

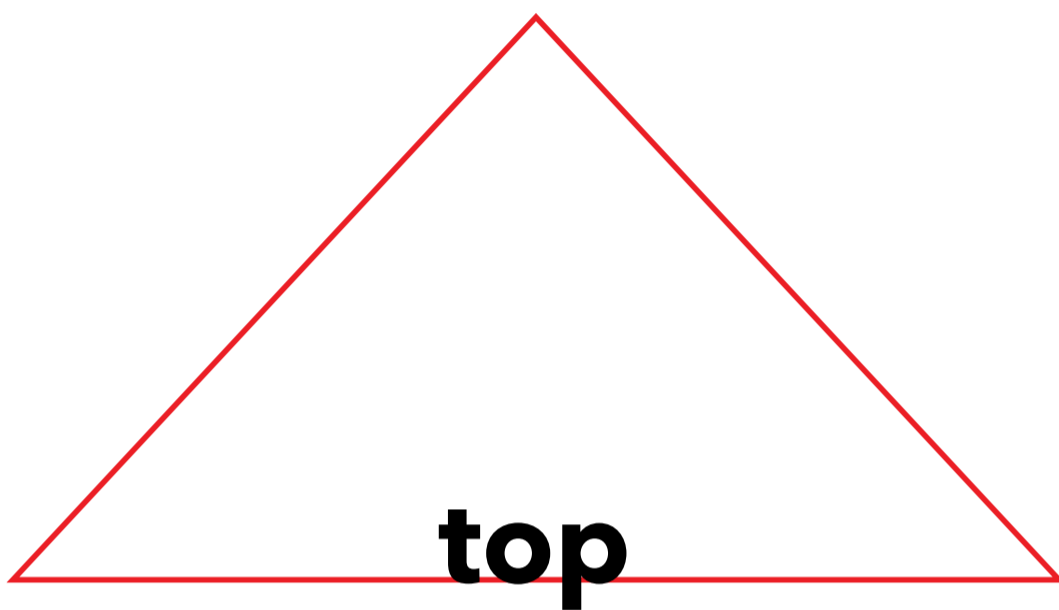
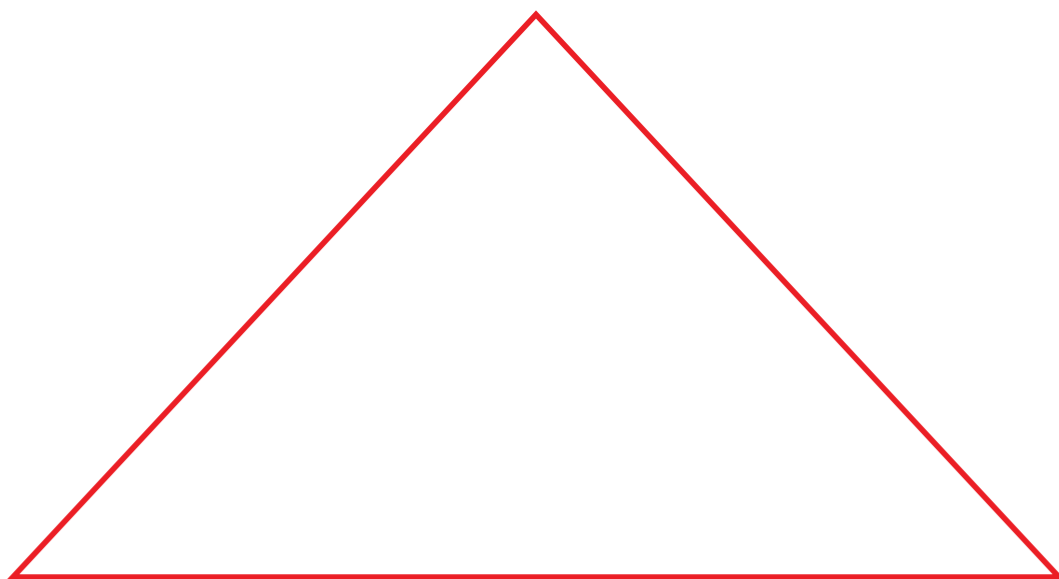

200 x 420 [mm]

adTent Air premium 6x6 (roof)

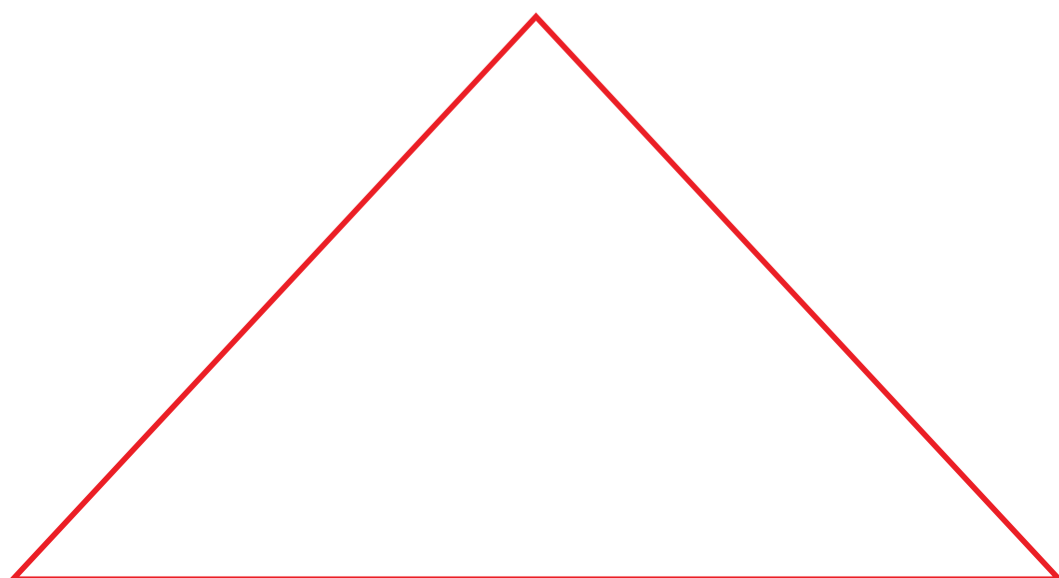
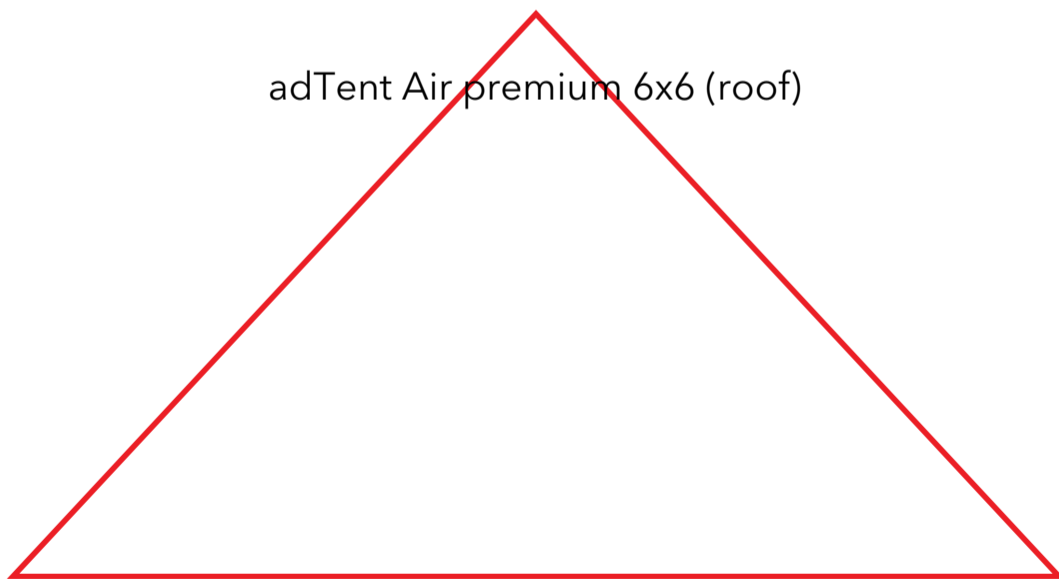

roof1

472 x 232 [mm]

adTent Air premium 6x6 (roof)

roof2

472 x 232 [mm]

adTent Air premium 6x6 (roof)

roof3

472 x 232 [mm]

adTent Air premium 6x6 (roof)

roof4

472 x 232 [mm]

adTent Air premium 6x6 (roof)

The diagram illustrates a door opening in a tent wall. A blue line outlines the door's shape, which is a semi-circle with a flat bottom edge. Two red lines represent the tent's structure: an inner red line showing the wall's profile and an outer red line showing the tent's outer edge. The door opening is centered between these two lines. The text 'door1/2' and '591 x 254 [mm]' is centered within the door opening. Below this, the text 'adTent Air premium 6x6 (side wall single sided) VARIANTS' is displayed.

door1/2

591 x 254 [mm]

adTent Air premium 6x6 (side wall single sided) VARIANTS

door1/2

591 x 254 [mm]

adTent Air premium 6x6 (side wall single sided) VARIANTS

door1/2

591 x 254 [mm]

adTent Air premium 6x6 (side wall single sided) VARIANTS

door1/2

591 x 254 [mm]

adTent Air premium 6x6 (side wall single sided) VARIANTS

door2/2

557 x 60 [mm]

adTent Air premium 6x6 (side wall single sided) VARIANTS

door2/2

557 x 60 [mm]

adTent Air premium 6x6 (side wall single sided) VARIANTS

door2/2

557 x 60 [mm]

adTent Air premium 6x6 (side wall single sided) VARIANTS

door2/2

557 x 60 [mm]

adTent Air premium 6x6 (side wall single sided) VARIANTS