

adTENT AIR PREMIUM 6x6 ROOF + 3 DOOR

 **Resolutie:** 120 ppi - schaal 1:1

 **Bestandsformaat:** PDF

 **Kleur:** CMYK - Coated FOGRA39

-  - plat bestand (geen lagen)
- geen drukkersmarkeringen
- geen overdruk
- geen afloopgebied

- verander de grootte van de template niet

- converteer lettertypen naar letteromtrekken
- voorgestelde zwarte kleurparameters voor achtergrondverlichting: C40 M40 Y20 K100

 Verwijder de rode en blauwe lijnen voordat u de bestanden opslaat. Als u de lijn aan laat staan, wordt deze afgedrukt als een ontwerpelement! Om de advertentie correct weer te geven, moeten alle belangrijke elementen zich binnen het beschermende gebied bevinden dat is gemarkeerd met een **rode lijn**. Achtergrond en afbeeldingen moeten het gehele afdrukbare gebied vullen dat is gemarkeerd met een **blauwe lijn**. Als er geen vulling is tussen de rode en blauwe lijnen, verschijnt er een wit kader op de afdruk.

 Download en werk aan de grafische ontwerp template op de volgende pagina van deze pdf. Als er meer dan één is, bereidt u de projecten voor in afzonderlijke bestanden.

 **Extra toelichting:**

 Print gebied

 Beschermingsgebied
(plaats hierbinnen elementen die u ongesneden wilt hebben, zoals logo's of tekst). Vergeet niet om alle lijnen uit het project te verwijderen.

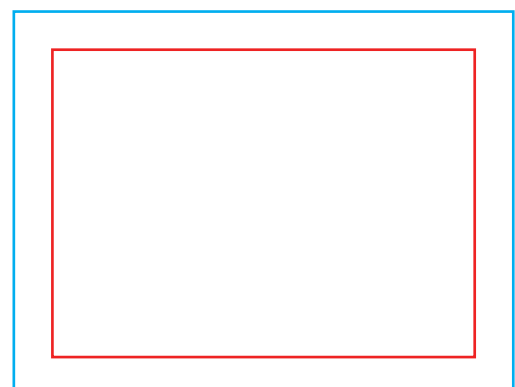

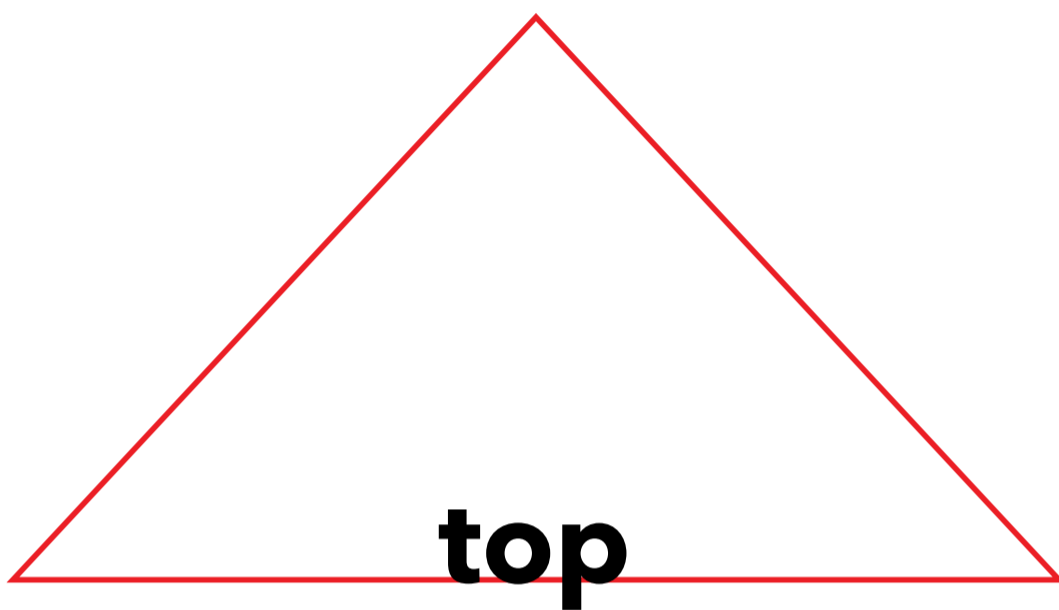
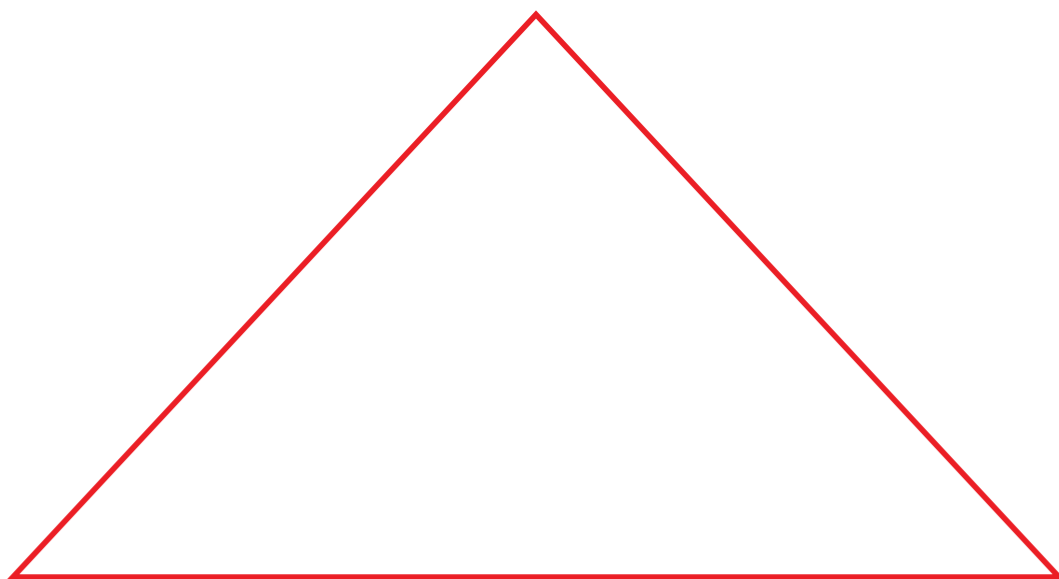

200 x 420 [mm]

adTent Air premium 6x6 (roof)

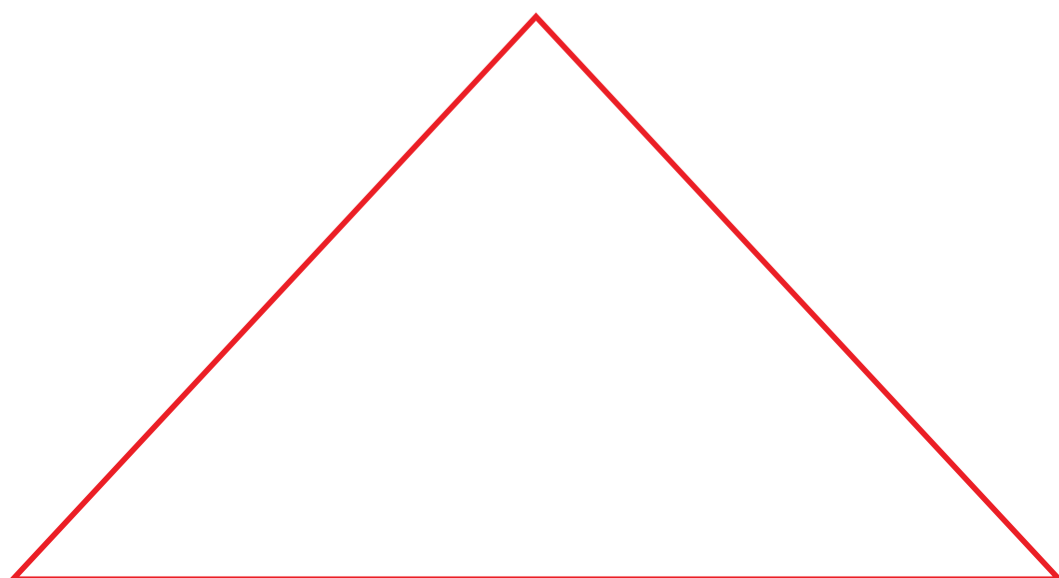
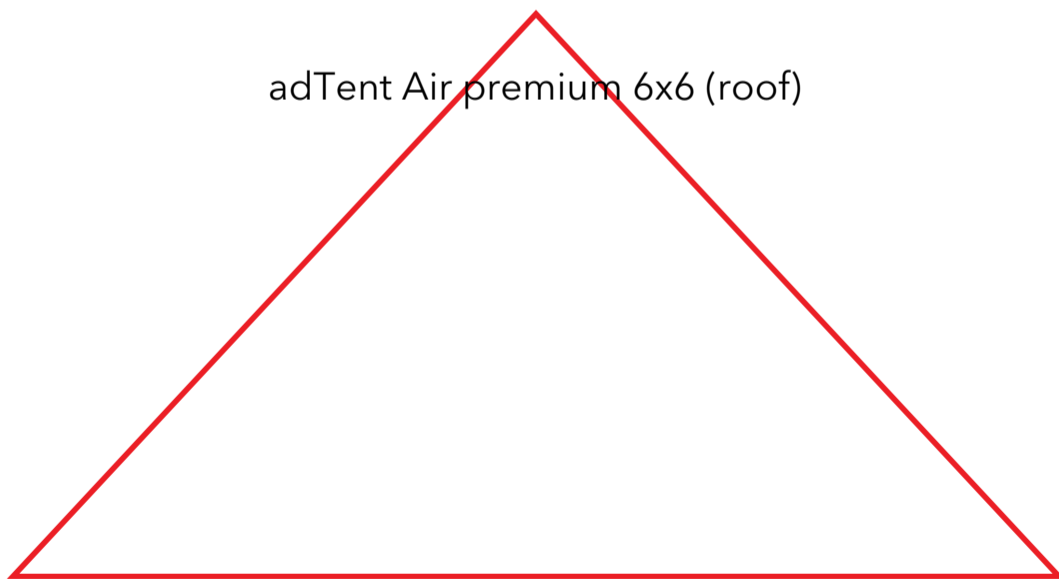

roof1

472 x 232 [mm]

adTent Air premium 6x6 (roof)

roof2

472 x 232 [mm]

adTent Air premium 6x6 (roof)

roof3

472 x 232 [mm]

adTent Air premium 6x6 (roof)

roof4

472 x 232 [mm]

adTent Air premium 6x6 (roof)

The diagram illustrates a door opening in a tent wall. A red line outlines the door's shape, which is a semi-circle with a flat bottom edge. A blue line outlines the tent wall structure, which is a larger semi-circle with a flat bottom edge. The door opening is centered within the tent wall structure.

door1/2

591 x 254 [mm]

adTent Air premium 6x6 (side wall single sided) VARIANTS

door1/2

591 x 254 [mm]

adTent Air premium 6x6 (side wall single sided) VARIANTS

door1/2

591 x 254 [mm]

adTent Air premium 6x6 (side wall single sided) VARIANTS

door2/2

557 x 60 [mm]

adTent Air premium 6x6 (side wall single sided) VARIANTS

door2/2

557 x 60 [mm]

adTent Air premium 6x6 (side wall single sided) VARIANTS

door2/2

557 x 60 [mm]

adTent Air premium 6x6 (side wall single sided) VARIANTS

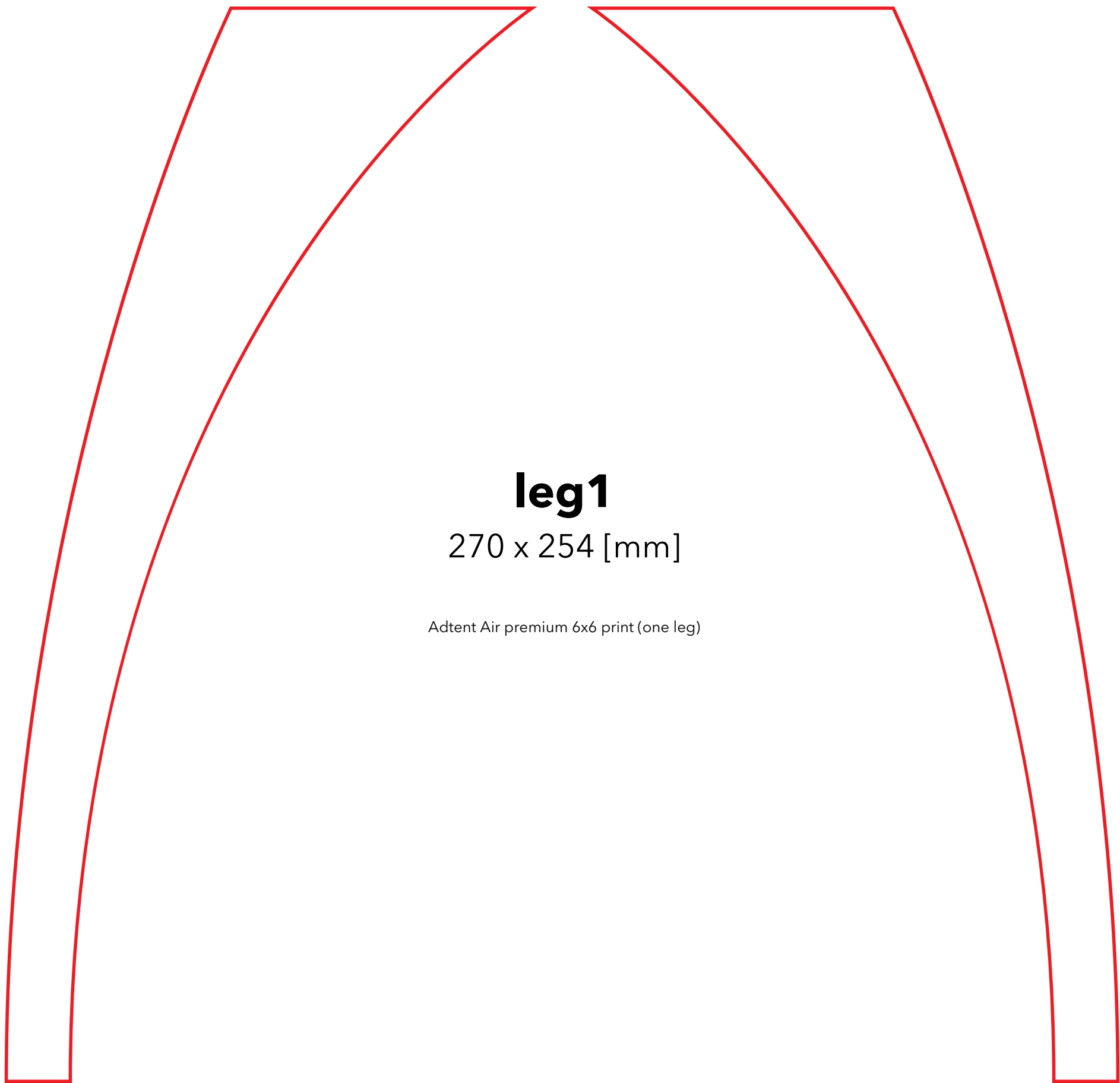

leg1

270 x 254 [mm]

Adtent Air premium 6x6 print (one leg)